





It's Worth Reading

Worth Elementary | 11158 S. Oak Park Ave. Worth, IL 60482 | www.worthschools.org

Fechas Importantes Noviembre	 Una carta de los directores - noviembre de 2024 
1 de noviembre - Salida Temprana - @ 13:30- CE - Aprendizaje remoto Pre-K - No en sesión Kindergarten PM - Sesión de clase IN - 8:30 - 11:30 - NO AM Jardín de infantes	<p>Estimadas familias de la escuela primaria Worth,</p> <p>¡Bienvenidos a noviembre! ¡Terminamos octubre con algunas celebraciones! Nuestros estudiantes y maestros han establecido rutinas y procedimientos. Nuestros estudiantes participan activamente en nuestro plan de estudios de ELA, Wit and Wisdom, y hacen un trabajo increíble. Completamos una actividad SEL para toda la escuela e hicimos nuevos amigos en el camino. ¡En nuestra reunión del lunes por la mañana, los estudiantes y el personal pudieron ver a la Sra. D'Andrea y a la Sra. Koehler emborracharse! ¡Estamos realmente orgullosos de todo el arduo trabajo que se realiza en la Escuela Primaria Worth!</p> <p>Pedido de comidas</p> <p>Si necesita ayuda para realizar sus pedidos, llame a la línea directa de nutrición al 708-671-3903. Puede encontrar información sobre cómo realizar pedidos en el sitio web de nuestro distrito: https://worthschools.org/parents/meal-program/</p> <p>La ventana para pedir desayuno y almuerzo para Diciembre voluntad Abierto el 6 de noviembre y cerrado el 15 de noviembre.</p>
5 de noviembre - Día de elecciones sin clases	
6 de noviembre - Se abren los pedidos de comidas de diciembre:	<p> día de los veteranos</p> <p>Estamos orgullosos de honrar a nuestros veteranos locales con una asamblea en el gimnasio a las 2:00 p. m. el lunes 11 de noviembre de 2024. Estacione cerca del estacionamiento norte y entre por las puertas del gimnasio. Empezaremos puntualmente a las 14:00 horas. Las puertas se abrirán a las 1:45. Todos los adultos que ingresan al edificio DEBEN tener una identificación con fotografía y se registrarán utilizando nuestro sistema de seguridad Raptor. Esto llevará algún tiempo, así que planifique en consecuencia. Su paciencia es muy apreciada.</p>
11 de noviembre -Día de los Veteranos- Asamblea 2:00 pm	
12 de noviembre -Día Mundial de la Bondad	
13 de noviembre -Fin del 1er Trimestre	<p>Plan de estudios</p> <p>Lectura: Nuestros estudiantes y maestros han estado trabajando arduamente para implementar nuestro nuevo plan de estudios de lectura, Ingenio y Sabiduría. Cuando esté en casa leyendo, pregúntele a su hijo qué es algo que nota y qué es algo que se pregunta. Han estado teniendo conversaciones académicas realmente ricas en sus aulas con estas observaciones y maravillas.</p>
15 de noviembre -Día de retoma de fotografías	

Se cierran los pedidos de comidas de diciembre

21 de noviembre - Las boletas de calificaciones van a casa

25 de noviembre - Conferencias de padres y maestros

26 de noviembre - Día del Instituto - No asisten estudiantes

27, 28, 29 de noviembre - Descanso de Acción de Gracias

CELÚLA: La Unidad 2 del Segundo Paso trata sobre el Manejo de las Emociones

Comunicación con los padres

Por favor asegúrese de estar inscrito en el distrito. plataforma de comunicación, School Messenger. Queremos asegurarnos de que obtenga la información más actualizada. Si recientemente cambió su información de contacto o desea verificar su información actual, puede seguir las instrucciones que figuran en el sitio web del distrito: <https://worthschools.org/parents/communication/>

Medidas de seguridad/Protocolo de enfermedad

Tenga en cuenta que todos los estudiantes deben estar libres de síntomas durante 24 horas antes de regresar a la escuela. Esto incluye ser sin fiebre (sin medicación) y sin vómitos. **Si necesita reportar una ausencia, llame a la oficina.**

Asistencia

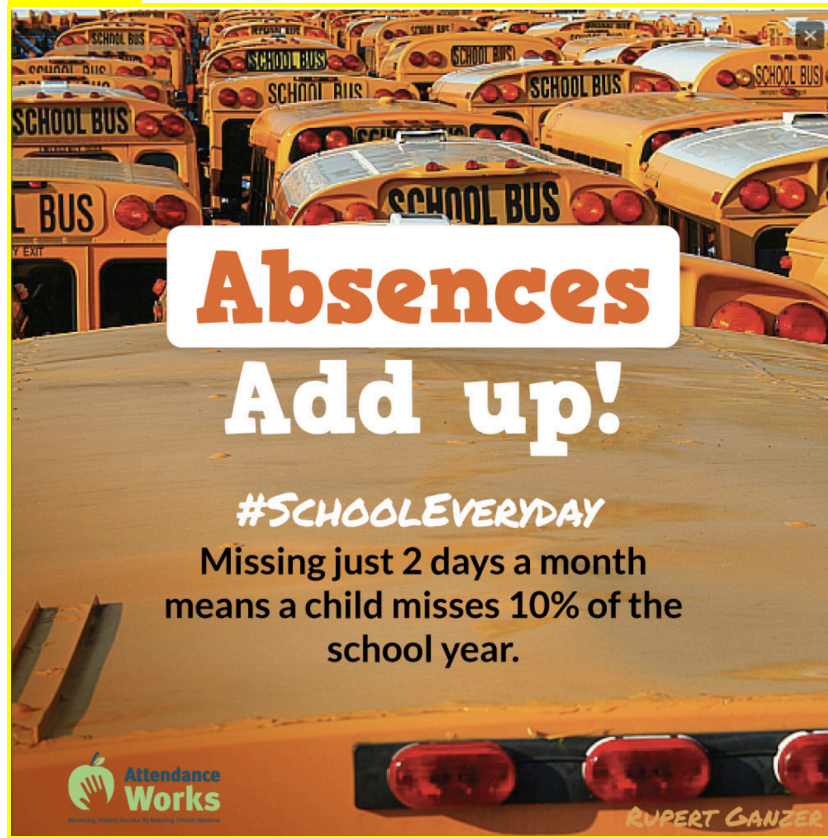

¡Es CRÍTICO que su hijo esté presente en la escuela TODOS LOS DÍAS! Se pierde un tiempo valioso de aprendizaje cuando un estudiante está ausente. Comuníquese con la Sra. D'Andrea o la Sra. Koehler si tiene alguna pregunta.

Procedimientos de llegada y salida

Pasajeros en coche: Se anima a los padres conductores a utilizar el carril para automóviles para llegar y salir. Los padres que caminan no pueden recoger a sus estudiantes del carril para autos. Los estudiantes de todas las edades en todos los salones de clases pueden usar el carril para automóviles. Los que viajan en automóvil ingresan al edificio desde el carril para automóviles y serán despedidos al carril para automóviles.

Estudiantes que no utilizan el carril para vehículos: puede entrar por la puerta más cercana y saldrán por diferentes puertas según el grado.

- TODOS los estudiantes de 4to/5to grado serán despedido desde las puertas de 4to/5to grado. Los caminantes deberán salir hacia 112th St.
- TODOS los estudiantes en los grados 1-3 saldrán por las PUERTAS NORTE (más cercanas a 111th St.). Los padres que deseen conocer a sus estudiantes deben planear reunirse con ellos en el jardín delantero de la escuela, cerca de los carteles de nivel de grado.
- Los estudiantes de los programas EC/PreK y Kindergarten o aquellos que requieran accesibilidad podrán ingresar/salir por la entrada principal.

Los padres que quieran estacionar para dejar/recoger a los estudiantes deben hacerlo en lugares de estacionamiento legales. **Ellos debería nunca dejar o recoger estudiantes de la calle**, ya que esto pone en peligro la seguridad y podría resultar en una multa.

Todos los hermanos se reunirán dentro de la escuela y se dirigirán a la puerta de salida designada.

Lo más destacado de octubre

Reunión del lunes por la mañana





Pasta de dientes de palabras: lección SEL con 5to grado
Actividad de construcción comunitaria en toda la escuela





Atentamente,

Sra. Elizabeth D'Andrea Sra. **Alyse Köhler**

Director de la Primaria Worth Subdirector de la Primaria Worth

Horario diario del estudiante

Grados 1-5
8:30 am - 3:15 pm

Kindergarten
AM: 8:30 - 11:30 a.m.
PM: 12:15 - 3:15 p.m.

CE / PreK
AM: 8:30 - 11:00 a.m.
PM: 12:45 - 3:15 p.m.

Asistencia

La asistencia se tomará en 8:30 a.m. para TODOS los estudiantes.

Una nota sobre las ausencias...

Si su hijo no estará en la escuela por algún motivo, llame a la escuela para informarnos. Puede llamar a la línea directa de ausencia al 708-671-5859, las 24 horas del día y deja un mensaje. También puede comunicarse con nuestra oficina principal en 708-448-2801.

¡Apreciamos su colaboración para educar a los estudiantes y mantenerlos seguros!

Llegadas tardías / Salidas tempranas

Distrito 127 Días de salida temprana

Los estudiantes que llegan tarde a la escuela deben ser registrados por el personal de la escuela.

Los estudiantes que salgan temprano de su día escolar programado deberán firmar su salida en la oficina.

La persona designada para recogerlo deberá proporcionar una identificación emitida por el gobierno para ser escaneada y devuelta antes de que la escuela permita la salida del estudiante.

Llame a la oficina para informarnos que recogerá temprano.

Dear Parents/Guardians:

I hope your child's 2024/2025 school year is off to a great start. This letter is an **essential reminder** of early dismissal dates for staff Professional Development and school improvement. Please review the table below and make special note if your child is in Early Childhood, Pre-K, or Kindergarten.

- **Early Childhood** will not attend in person but will have remote instruction.
- **Pre-K** is not in session for all early dismissal dates.
- **AM and PM Kindergarten** will **alternate attending AM** in person except on December 20.
 - Kindergarten is not in session on December 20.

Date	EC	Pre-K	Kindergarten	1-5, WWWE	WJH
Friday, September 27	Remote	Not in session	AM: 8:30-11:30 PM: Not in session	1:30 Dismissal	1:15 Dismissal
Friday, November 1	Remote	Not in session	AM: Not in session PM: 8:30-11:30	1:30 Dismissal	1:15 Dismissal
Friday, December 6	Remote	Not in session	AM: 8:30-11:30 PM: Not in session	1:30 Dismissal	1:15 Dismissal
*Friday, December 20	Remote	Not in session	NOT IN SESSION	1:30 Dismissal	1:15 Dismissal
Friday, February 14	Remote	Not in session	AM: Not in session PM: 8:30-11:30	1:30 Dismissal	1:15 Dismissal
Thursday, April 17	Remote	Not in session	AM: 8:30-11:30 PM: Not in session	1:30 Dismissal	1:15 Dismissal
Friday, May 23	Remote	Not in session	AM: Not in session PM: 8:30-11:30	1:30 Dismissal	1:15 Dismissal

*Staff are dismissed after student dismissal—no Professional Development.

Please contact your child's building principal with questions or concerns regarding early dismissal dates.

Gr 4-5 doors



FINISH FLOOR PLANS

Gr 1-3 Meeting Point

MAIN FLOOR PLAN



LOWER FLOOR PLAN

