





It's Worth Reading

Worth Elementary | 11158 S. Oak Park Ave. Worth, IL 60482 | www.worthschools.org

| <p>Fechas importantes Abril</p> | <p>A LETTER FROM THE PRINCIPAL - APRIL</p> |
|--|--|
| <p><u>Abril</u></p> <p>1 de abril: los estudiantes regresan de las vacaciones de primavera</p> <p>2 de abril – Pruebas IAR comienza</p> <p>10 de abril - Junta de Educación reunión Menús de desayuno/ almuerzo de mayo lanzados</p> <p>15 de abril - Comienzan las pruebas ISA - Grado 5 Noche de ayuda para la inscripción de padres a las 4:30</p> <p>20 de abril - desayuno de mayo /Los pedidos en línea del almuerzo vencen</p> <p>25 de abril - Salida temprana Día- 1:30 Salida</p> <p>26 de abril - Maestro Día del Instituto - No Asistencia estudiantil</p> <p><u>Puede</u></p> <p>3: Salud sincera presentación del estudiante (solo grado 5)</p> <p>6: Ventana Fastbridge Abre</p> <p>8 - Reunión de la Junta Directiva de Educación</p> <p>16 – Concierto de la Banda de Primavera @ WJH</p> | <p>Estimadas familias de la escuela primaria Worth,</p> <p>¡Una vez más, el año en Worth Elementary ha pasado a una velocidad increíble! Parece imposible estar planificando actividades de día de campo y diferentes eventos de fin de año, estando todavía solo en marzo/abril.</p> <p>Días restantes de salida temprana Nuestros días restantes de salida temprana para el año ocurrirán el 25 de abril y el 24 de mayo. WJH saldrá a la 1:20 y WE / WW saldrá a la 1:30. Las empresas de autobuses han sido informadas de los cambios de horario. Si recoge a su estudiante, llegue antes de la 1:30. Por favor visite nuestro sitio web para más información: _____</p> <p>Evaluaciones y encuestas La próxima evaluación que se administrará es la Evaluación de preparación de Illinois para los estudiantes de 3.º a 5.º grado y la Evaluación de ciencias de Illinois para el grado 5. La IAR se administrará del 2 al 8 de abril y la ISA (solo grado 5) se realizará del 2 al 8 de abril. administrado del 15 al 17 de abril. La mejor preparación para estas importantes evaluaciones es dormir bien por la noche y un desayuno saludable.</p> <p>Recreo al aire libre y educación física Cuando hace buen tiempo, los estudiantes salen al recreo. Si hace frío y no tienen abrigos, se les puede pedir que se queden adentro. Por razones climáticas y de seguridad, los estudiantes no deben usar cocodrilos en la escuela. A los estudiantes <u>que usan</u> cocodrilos se les puede pedir que se <u>queden adentro</u> durante el recreo (si el suelo está mojado) y se sentarán durante la educación física.</p> <p>Asambleas sobre mordedura de corteza/Expectativas universales Los estudiantes están emocionados por el final del año escolar. ¡Pregúnteles sobre las expectativas universales de comportamiento de nuestra escuela y cómo pueden terminar el año con fuerza! Próximamente se anunciará el calendario de actividades de fin de año.</p> <p>Comunicación con los padres Solicitamos que todos los padres se inscriban en nuestra plataforma de comunicación del distrito, School Messenger, ya que la utilizamos regularmente para comunicar información importante con los padres. La mayor parte de la información de contacto debería haberse actualizado durante el proceso de registro. Si recientemente cambió su información de contacto o desea verificarla, puede seguir las instrucciones que figuran en el sitio web del distrito: https://worthschools.org/parents/communication/ _____</p> <p>Medidas de seguridad/Protocolo de enfermedad Tenga en cuenta que todos los estudiantes deben estar libres de síntomas durante 24 horas antes de regresar a la escuela. Esto incluye no tener fiebre ni vómitos.</p> |

| | |
|---|---|
| <p>24 de mayo - Temprano Día de salida- 1:30 Despido</p> <p>30- Graduación de WJH ceremonia</p> | <p>Pedido de comidas</p> <p>Las familias deben realizar pedidos por adelantado de desayunos y almuerzos. Si necesita ayuda para realizar su pedido, llame a la línea directa de nutrición al 708-671-3903. La información sobre pedidos de comidas ahora está disponible en el sitio web del distrito: https://worthschools.org/parents/meal-program/</p> <p>Procedimientos de llegada y salida Las puertas de Worth Elementary se abren por la mañana a las 8:15 am. Los estudiantes <u>no deben llegar al campus hasta las 8:15 ya que no hay supervisión antes de esta hora. Se espera que los estudiantes estén</u> en sus asientos, listos para aprender a las 8:30 am. La llegada después de las 8:30 se considera tarde y los padres deberán registrar a sus estudiantes en la oficina principal.</p> <p>Los estudiantes que ordenen el desayuno procederán al MPR para recoger el desayuno.</p> <p><u>Usuarios que viajan en automóvil:</u> Los padres que conducen deben usar el carril para automóviles para llegar y salir. Los padres que vayan a pie no podrán recoger a sus alumnos del carril para automóviles. Los estudiantes de todas las edades pueden utilizar el carril para automóviles. Los que viajan en automóvil ingresan al edificio desde el carril para automóviles y serán despedidos al carril para automóviles. Aunque el tráfico puede retroceder, la fila se mueve rápidamente. La salida de los estudiantes toma aproximadamente 8 minutos de principio a fin.</p> <p>Las puertas norte se utilizan para despedir a los <u>estudiantes que</u> caminan. El lote norte ha sido designado como lote para empleados. Los propietarios de viviendas y empresas vecinas se han comunicado con nosotros en relación con el estacionamiento no autorizado en lotes y entradas de vehículos. Sea cortés con nuestros vecinos respetando las propiedades privadas.</p> <p>¡Le deseamos un mes maravilloso lleno de las vistas y sonidos de la primavera!</p> <p>Atentamente,</p> <p> Maureen Eichstaedt Director de la escuela primaria Worth</p> <p> Sra. Elizabeth D'Andrea Subdirector de la escuela primaria Worth</p> |
|---|---|

| | |
|--|--|
| <p><u>Horario diario del estudiante</u></p> <p>Grados 1-5 8:30 am - 3:15 pm</p> <p>Jardín de infancia AM: 8:30 - 11:30 a.m. PM: 12:15 - 3:15 p.m.</p> <p>EC / PreK AM: 8:30 - 11:00 am PM: 12:45 - 3:15 p.m.</p> <p><u>Asistencia La</u> asistencia se tomará a las 8:30 am para TODOS. estudiantes.</p> | <p>A Note About Absences</p> <p>no estará en la escuela por algún motivo, llame a la escuela para informarnos. Puede llamar a la línea directa para ausentes al las 24 horas del 708-671-5859 día y dejar un mensaje. También puede comunicarse con nuestra oficina principal al 708-448-2801</p> <p>¡Apreciamos su colaboración para educar a los estudiantes y mantenerlos seguros!</p> |
|--|--|

Gr 4-5 doors

FINISH FLOOR PLANS

**Employee
Parking
Lot**



Gr 1-3 Meeting Point

MAIN FLOOR PLAN

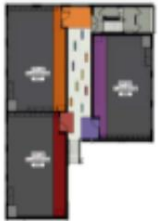

LOWER FLOOR PLAN

DIA