



# It's Worth Reading

Worth Elementary | 11158 S. Oak Park Ave. Worth, IL 60482 | [www.worthschools.org](http://www.worthschools.org)

<p>Fechas importantes Puede</p>	<p><b>A LETTER FROM THE PRINCIPAL - MAY</b></p>
<p><u>Puede</u></p> <p>3: Salud sincera presentación del estudiante (solo grado 5)</p> <p>Ventana Fastbridge Abre</p> <p>Padre del club de teatro actuación</p> <p>7 - Actuación de los padres del Club de Drama</p> <p>8 - Reunión de la Junta Directiva de Educación</p> <p>16 – Concierto de la Banda de Primavera @ WJH</p> <p>20 – Actuación de padres del Coro de Primavera</p> <p>22– Graduación de WJH ceremonia</p> <p>24 de mayo - Temprano Día de salida- 1:30 Despido</p> <p><u>Junio</u></p> <p>11 - EdCamp begins</p> <p>12 - Reunión de la Junta Directiva de Educación</p>	<p>Estimadas familias de la escuela primaria Worth,</p> <p>¡En un abrir y cerrar de ojos, otro año escolar llegó y se fue! Parece que ayer estábamos planeando nuestra asamblea del Día de los Veteranos. Ahora solo nos quedan 17 días escolares y habrá muchos eventos emocionantes en la Primaria Worth y en el distrito durante mayo.</p> <p>Días restantes de salida temprana Nuestro día restante de salida temprana para el año será el 24 de mayo. WJH saldrá a la 1:20 y WE / WW saldrá a la 1:30. Las empresas de autobuses han sido informadas de los cambios de horario. Si recoge a su estudiante, llegue antes de la 1:30. <a href="#">Por favor visite nuestro sitio web para más información:</a> _____</p> <p><u>Semana de agradecimiento al personal:</u> del 6 al 10 de mayo. Tómese un momento para <a href="#">agradecer a un miembro del personal</a>. que ha marcado una diferencia en la vida de su(s) hijo(s).</p> <p><u>Último día de clases:</u> tenga en cuenta que el último día de clases para los estudiantes de grados 1 a 5 es un día de salida temprana. Todos los estudiantes saldrán temprano. Los estudiantes de EC/PreK/K tendrán su último día el 28/05.</p> <p><b>Actividades escolares</b></p> <p>Evaluaciones La ventana de evaluación de Fastbridge se abre el 3 de mayo de 2024. Los estudiantes en los grados K-5 serán evaluados en las áreas de lectura y matemáticas. La mejor preparación para la escuela y para cualquier evaluación es una noche de sueño completo y un desayuno saludable.</p> <p>Campamento Mini Monsters de los Chicago Bears: Grados 2-5 - 22 de mayo de 2024 Worth Elementary presentó una solicitud a los Chicago Bears para participar en su programa Mini Monsters. La Clínica Mini Monsters patrocinada por Advocate Health Care es un programa juvenil gratuito que enfatiza la importancia de una alimentación saludable, la actividad física y la hidratación adecuada a través de ejercicios de fútbol divertidos y sin contacto. La clínica tendrá una duración de 90 minutos e incluirá seis estaciones, lo que brindará una oportunidad de capacitación amplia e integral con el cuerpo técnico de los Chicago Bears. Se enviaron hojas de permiso a casa. Cada estudiante que participe recibirá una camiseta gratis si las hojas de permiso se devuelven antes del 8 de mayo. Esta experiencia reemplazará el día de campo para estos niveles de grado. Se planificará un día de campo alternativo para los grados K-1.</p> <p><u>Banda:</u> los estudiantes tendrán su presentación de fin de año el 16 de mayo en Worth Junior High. Ese día habrá una actuación escolar. Todos los estudiantes de 4to y 5to grado asistirán a esta presentación, si el clima lo permite.</p> <p><u>Club de Drama:</u> tendrán su presentación en el colegio el 3 de mayo. Las presentaciones familiares serán el 3 y 7 de mayo. Las familias deberían tener sus entradas. Comuníquese con la Sra. Gold para obtener más información.</p>

**Día de avance:** el 24 de mayo, los estudiantes de quinto grado tendrán la oportunidad de visitar Worth Junior High, reunirse con el personal y la administración, recorrer el edificio y hacer preguntas. Los padres que no deseen que sus estudiantes participen pueden optar por no participar en la experiencia. ¡Más información próximamente!

Dispositivos para estudiantes: los Chromebooks para estudiantes se harán un inventario antes de fin de año. Tómese el tiempo para buscar cargadores/correas faltantes, etc., ya que se facturarán los artículos faltantes.

## EdCamp 2024

Registro en línea es <https://worthschools.org/schools/edcamp/> todavía está disponible para inscribir a sus estudiantes. por favor, compruebe [para más información.](https://worthschools.org/schools/edcamp/)

**Fechas:** martes a viernes, 11 al 14 de junio y 17, 18, 20 y 21 de junio (el 19 de junio es feriado, no hay clases)

**Horario:** 9:00 am a 12:00 pm

**Ubicación:** Escuela Primaria Worth, 11158 S. Oak Park Ave.

Gratis. Nada de portátiles. No se necesitan suministros. ¡Es hora de desconectarse!

¡El espacio será limitado, así que asegúrese de inscribir a su estudiante pronto! La inscripción se realizará por orden de llegada. El último día para registrarse es el 10 de mayo de 2024.

### Recreo al aire libre y educación

física Cuando hace buen tiempo, los estudiantes salen al recreo. Por razones climáticas y de seguridad, los estudiantes no deben usar cocodrilos (o similares) en la escuela. A los estudiantes que usan cocodrilos se les puede pedir que se queden adentro durante el recreo (si el suelo está mojado) y se sentarán durante la educación física.

Comunicación con los padres: Solicitamos que todos los padres se inscriban en nuestra plataforma de comunicación del distrito, School Messenger, ya que la utilizamos regularmente para comunicar información importante con los padres. Si recientemente cambió su información de contacto o desea verificarla, puede seguir las instrucciones que figuran en el sitio web del distrito: <https://worthschools.org/parents/communication/>

Medidas de seguridad/Protocolo de enfermedad: Tenga en cuenta que todos los estudiantes deben estar libres de síntomas durante 24 horas antes de regresar a la escuela. Esto incluye no tener fiebre ni vómitos.

Procedimientos de llegada y salida: Las puertas de la escuela primaria Worth se abren por la mañana a las 8:15 am. Los estudiantes no deben llegar al campus hasta las 8:15 ya que no hay supervisión antes de esta hora.

Se espera que los estudiantes estén en sus asientos, listos para aprender a las 8:30 am. La llegada después de las 8:30 se considera tarde y los padres deberán registrar a sus estudiantes en la oficina principal.

Los estudiantes que ordenen el desayuno procederán al MPR para recoger el desayuno.

Usuarios que viajan en automóvil: Los padres que conducen deben usar el carril para automóviles para llegar y salir. Los padres que vayan a pie no podrán recoger a sus alumnos del carril para automóviles. Los estudiantes de todas las edades pueden utilizar el carril para automóviles. Los que viajan en automóvil ingresan al edificio desde el carril para automóviles y serán despedidos al carril para automóviles. Aunque el tráfico puede retroceder, la fila se mueve rápidamente. La salida de los estudiantes toma aproximadamente 8 minutos de principio a fin.

Las puertas norte se utilizan para despedir a los estudiantes que caminan. El lote norte ha sido designado como lote para empleados. Los propietarios de viviendas y empresas vecinas se han comunicado con nosotros en relación con el estacionamiento no autorizado en lotes y entradas de vehículos. Sea cortés con nuestros vecinos respetando las propiedades privadas.

¡Esperamos un fin de año divertido y exitoso!

Atentamente,



Maureen Eichstaedt

Director de la escuela primaria Worth



Sra. Elizabeth D'Andrea

Subdirector de la escuela primaria Worth

### Horario diario del estudiante

Grados 1-5

8:30 am - 3:15 pm

Jardín de infancia

AM: 8:30 a. m. - 11:30 a. m.

PM: 12:15 - 3:15 p.m.

EC / PreK

AM: 8:30 - 11:00 am

PM: 12:45 - 3:15 p.m.

### Asistencia

La asistencia se tomará a las 8:30 am para TODOS  
estudiantes.

## A Note About Absences

Si su hijo no estará en la escuela por algún motivo, llame  
a la escuela para informarnos. Puede llamar a la línea directa  
para ausentes al las 24 horas

**708-671-5859**  
de día y de noche por mensaje. También puede comunicarse

con nuestra oficina principal al

**708-448-2801**

¡Apreciamos su colaboración para educar a los estudiantes y  
mantenerlos seguros!

### Gr 4-5 doors

### FINISH FLOOR PLANS

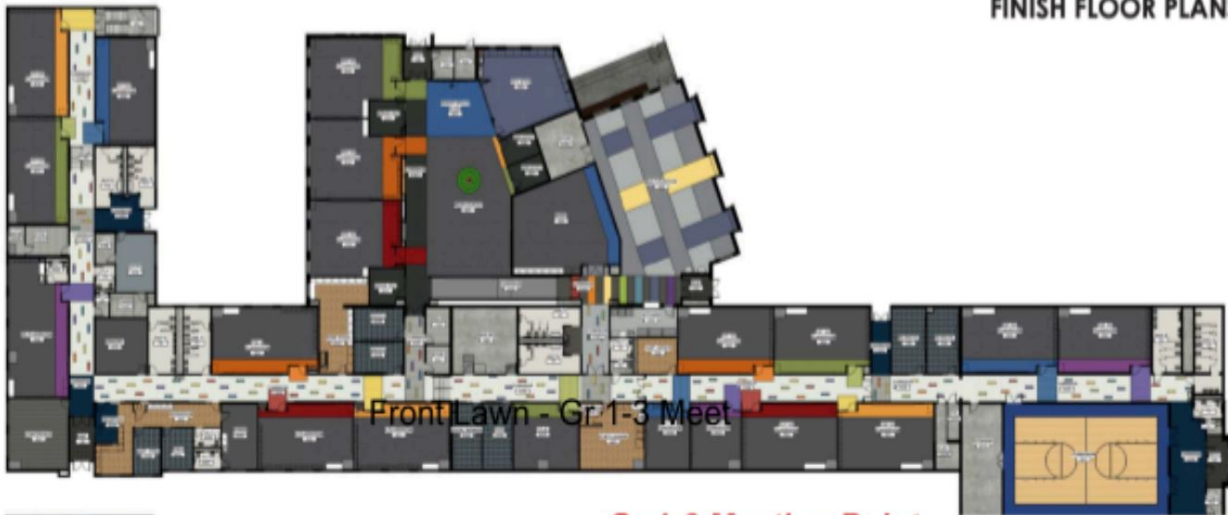

Employee  
Parking  
Lot

### Gr 1-3 Meeting Point

MAIN FLOOR PLAN

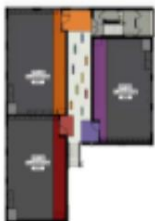

LOWER FLOOR PLAN

